



COMUNE DI TOLLO  
Medaglia d'argento al merito civile  
Paese dell' uva e del vino



# Variante al Piano Regolatore Generale

Rielaborazione post Delibera Consiglio Comunale n° 17/2015

## STRALCIO TRASPOSIZIONE P.A.I. SU ZONIZZAZIONE (Zona Venna)

### UFFICIO DEL PIANO

Responsabile del Procedimento:  
Geom. Antonio SAVINI

Ideazione, Coordinamento e Progettista:  
Arch. Tommaso DI BIASE

Collaboratore Esperto in S. I. T. :  
Dott. Alessandro Lombardi

Data:

SETTEMBRE 2015

Tavola n° 9.A

Scala 1 : 5.000

ADOZIONE:

Delibera C. C. n° 56  
del 23 / 12 / 2014

### LEGENDA:

- Particellare e Fabbricati
- Idrografia Principale e Secondaria
- Confine Comunale
- Viabilità Esistente
- Viabilità di Progetto
- Zona A1 - A2 - Centro Storico - Piano di Recupero (P.d.R.)
- Zona A3 - Centro già Edificato - Piano di Recupero (P.d.R.)
- Zona B - Completamento
- Zone D - Attività Produttive Artigianali e Turistiche
- Zona E1 - Aree Naturali/Agricole di pregio dei bacini fluviali
- Zona E2 - Aree di Pregio della "DOC Tullum" (Classe di Potenzialità viti-enologica: Media)
- Zona E3 - Aree di Pregio della "DOC Tullum" (Classe di Potenzialità viti-enologica: Alta)
- Zona F - Area a Servizi, Attrezzature e Verde
- Zona G1 - Parco Fluviale Fornace "Gagliardi"
- Zona G2 - Zone Boschive di Tutela Ambientale
- Zona H - Aree di Bonifica: "ex Sogeri" e "Ripa Rossa"
- Parchi Tematici
- Attività Estrattiva in Attività
- Vincolo Cimiteriale
- Fascia di Rispetto Autostradale
- Vincolo Incendio
- Vincolo Archeologico
- Metanodotto
- Elettrodotta

### PERICOLOSITA' E RISCHIO DA P.A.I.

- P3 - Pericolosità Elevata
- P2 - Pericolosità Moderata
- P1 - Pericolosità Bassa
- PS - Pericolosità da Scarpa

### Carta della Pericolosità P.A.I.Vigente (Zona Venna)

Regione Abruzzo - Delibera C. R. del 19.01.2008

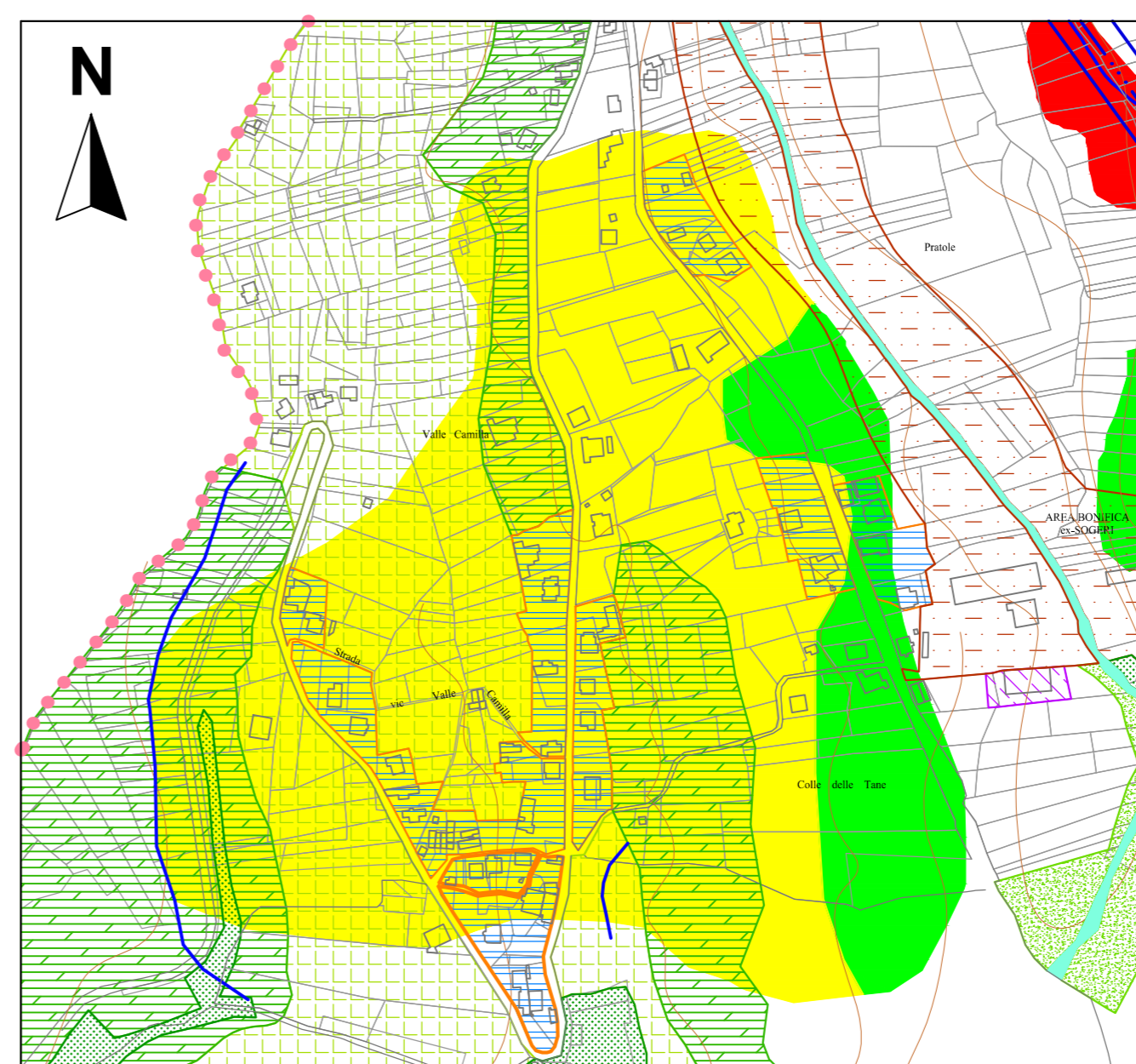

### Carta della Pericolosità' Progetto Variante P.A.I. (Zona Venna)

Autorità di Bacino - Delibera del comitato Istituzionale n° 2 del 14.11.2013

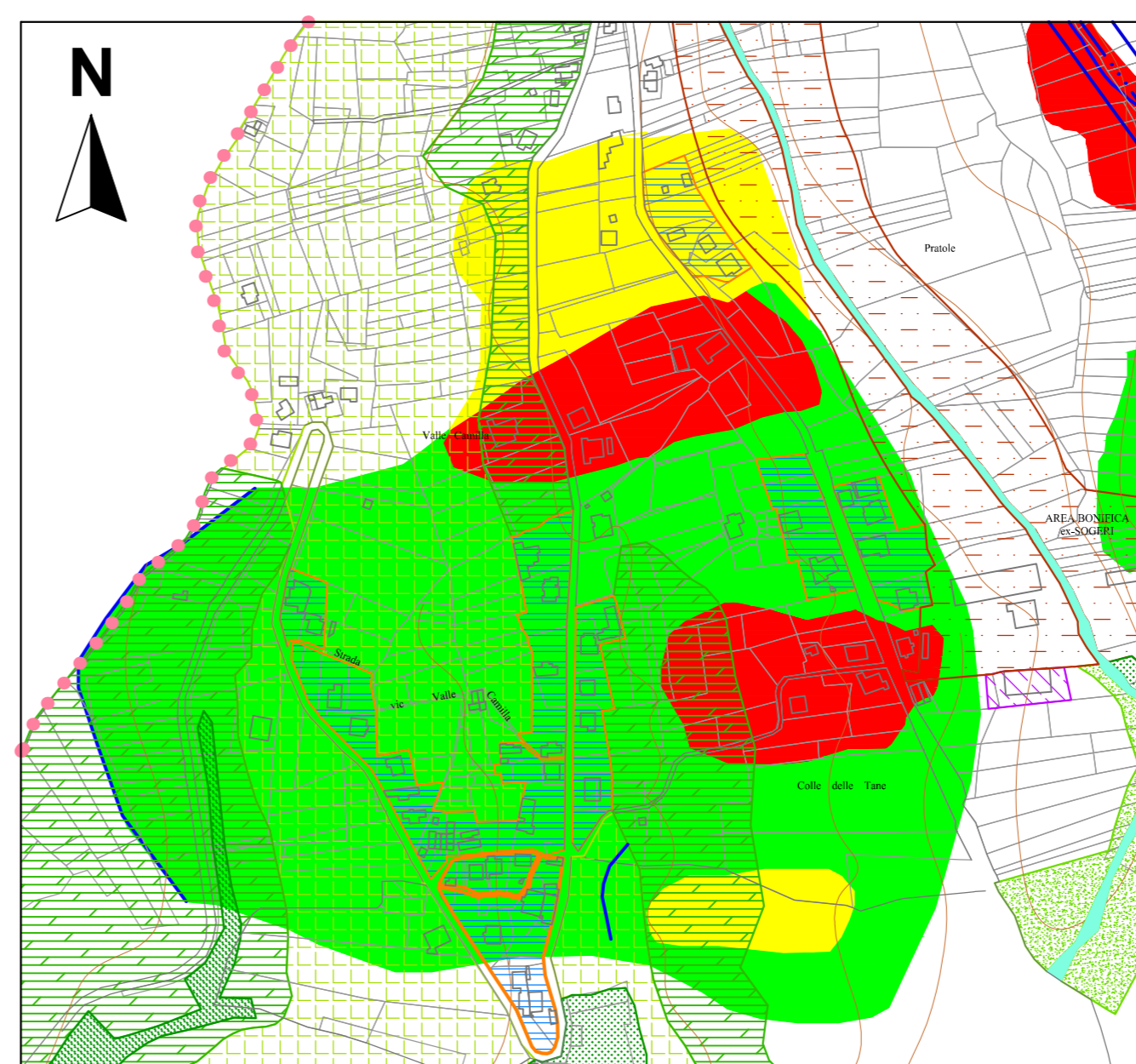

### Carta della Pericolosità Proposta alle Osservazioni al Progetto di Variante P.A.I. (Zona Venna)

Comune di Tollo - Delibera del C. C. n° 10 del 17.03.2014

